

  
CHOUOHC



株式会社CHOUCHOU  
〒260-0013 千葉県千葉市中央区中央1-11-1  
千葉中央ツインビル1号館1F  
Tel:043-227-8885  
お問い合わせ先：info@chouohc.jp

  
CHOUOHC



# THE MORPHO — ザ・モルフォ —

毎朝5分で完了する、  
サロンクオリティの美肌ケア。  
ザ・モルフォを使って、  
ハリと輝きのある若々しい印象の肌へ。  
ザ・モルフォ専用の  
スキンケア製品と一緒にお使いいただくと、  
より効率的にエイジングケア\*効果が得られます。

※年齢に応じたケア

## 5つのパワフルなスキンケア機能

-  MFIP<sup>®</sup> 中周波断続パルス<sup>®</sup>
-  ULTRA PULSE<sup>®</sup> ウルトラパルス<sup>®</sup>
-  RF 高周波
-  EMS 表情筋ケア
-  LED 光ケア

## Our Results 臨床試験で証明された効果

チョウチョウは、世界有数の効能評価機関であるSGSと共同で臨床試験を実施し、30名の女性被験者（30～55歳）に、28日間毎朝5分間の美容習慣を実践してもらいました。

Skin Results 検証結果

**-45%**  
乾燥の予防

**-34%**  
キメの粗さの軽減

**+31%**  
肌密度アップ  
(水分量)

**-24%**  
カサつきの予防

**+24%**  
肌の弾力アップ

**100%**  
肌状態の改善を実感

**100%**  
他の人に  
勧めたいと回答

**100%**  
モルフォの使用で肌に  
満足する効果が  
出ていると回答

**97%**  
肌の引き締め  
効果を実感

**100%**  
エイジングケア\*を実感  
※年齢に応じたケア



RMモード  
週1回の  
ウィークリーケア



REモード  
毎日の  
デイリーケア

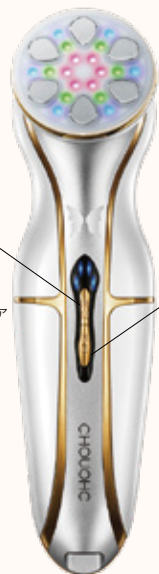

User Satisfaction 満足度

## Your weekly beauty ritual

RMモード：週1回のウィークリーケア  
[週1日、朝のメイク前に]



週1回の集中保湿フェイシャルケアで、  
毎日のスキンケア効果を最大限に引き出すことができます。  
RMモードは、RF、MFIP/UP、LEDの  
4つの先端スキンケア技術を組み合わせることで、  
肌の引き締めとハリアップ、乾燥などをはじめとした  
エイジングサインのケア、水分量アップと乾燥の予防をサポートします。

### ご使用方法

まず、デバイスの先端にモルフォセラムを2プッシュします。  
その後デバイスの電源を入れ、肌に密着させます。  
あごの下から、フェイスラインに沿って耳の後ろまで  
徐々にデバイスを移動させます。  
その後、首の横の筋肉を通過して鎖骨のあたりまで下げます。

次に、下の3つのラインをなぞります

- あごから耳まで
- 唇の端から耳まで
- 鼻のわきからこめかみまで

眉毛から髪の毛の生え際に向かってデバイスを移動させます。  
同じことを顔の反対側で繰り返します。



## Your daily facial workout

REモード：毎日のデイリーケア  
[週6日、朝のメイク前に]



RF、EMS、LEDの機能を組み合わせたREモードは、  
肌のコンディションを整えると同時に、エイジングケア\*も徹底、  
明るく若々しい印象の肌へ導きます。  
※年齢に応じたケア

### ご使用方法

まずデバイスの先端にモルフォジェルを2プッシュします。  
その後デバイスの電源を入れ、肌に密着させます。  
およそ3秒ずつあて、以下の手順でケアを行ってください。  
あごの下から、フェイスラインに沿って  
耳の後ろまで徐々にデバイスを移動させます。  
その後、首の横の筋肉を通過して鎖骨のあたりまで下げます。

次に、下の3つのラインをなぞります

- あごから耳まで
- 唇の端から耳まで
- 鼻のわきからこめかみまで

眉毛から髪の毛の生え際に向かってデバイスを移動させます。  
同じことを顔の反対側で繰り返します。

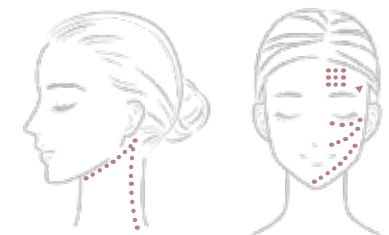

※ケアを行う部位に美顔器を密着させてください。密着できていない場合、正しく出力されません。

Skincare — ザ・モルフォ専用スキンケア —

モルフォデバイスとの併用に特化して開発されたスキンケア処方です。一緒にお使いいただくことで、肌のコンディションを整え、毎朝の美容習慣から得られる効果を最大限に引き出します。



CHOUOHC BOOSTER

モルフォブースター

ザ・モルフォのケア前にご使用いただくことで、肌の表面をやわらかくし、潤いを与えます。



CHOUOHC GEL

モルフォジェル(RE)[デイリーケア]

肌を保湿し、ハリと弾力のある美しい肌に仕上げます。毎日のデイリーケア (REモード) でご使用ください。



CHOUOHC SERUM

モルフォセラム(RM)[ウィークリーケア]

保湿成分の高い成分を高濃度に配合し、日々の乾燥を防ぎしなやかな肌を保ちます。週一回のウィークリーケア(RMモード)でご使用ください。



CHOUOHC MASK

モルフォマスク

高濃度の保湿成分と有用成分を染み込ませたバイオセルロース製のマスク。角質層のすみずみまで美容成分を届けます。



Ingredients — スキンケア配合成分 —

モルフォのスキンケアには、ローヤルゼリー、天然ハチミツ、オウゴン根エキスなど、質の高い植物由来成分を使用しています。

モルフォスキンケア製品は、アルコール、合成香料、合成着色料、合成酸化防止剤、鉱物油、石油系界面活性剤、紫外線吸収剤を一切含有していません。



天然ハチミツ

[保湿] 天然の保湿成分であるハチミツは、角層のすみずみまで水分を取り込んで維持、かさつきの目立たないみずみずしい肌へ  
[肌荒れ予防] 整肌作用があり、肌荒れを防ぐ効果  
[くすみ\*の予防、トーンアップ] 古い角質をやさしく取り除きながら、明るい肌へ  
\*「古い角質による」



ルイボスエキス

[整肌作用] 肌のコンディションを整えます  
[肌荒れを防ぐ] 亜鉛が、肌の理想的な状態を維持  
[保湿] 必要な潤いを運ぶのを助け、ツヤのある肌へ導く



コラーゲン

[保湿効果] 水分を保持する作用で、乾燥を防ぐ  
[肌にハリを与える] 肌に水分を与える働きで、肌にハリを与える  
[肌を柔らかくする] よりなめらかな肌に



ローヤルゼリー

[保湿] コラーゲンをサポートし、ハリを与える  
[保湿効果・ハリ感アップ] 適度な脂質が、肌に潤いを与え、もっちりとした力のある肌へ  
[皮膚のくすみ予防] 古い角質によるくすみを防ぎます



サンザシエキス

[肌荒れに優しく働きかける] サンザシエキスは敏感肌に適した成分で、肌荒れをしっかりと防ぎます。  
[肌の柔軟化・エモリエント] 肌を柔らかくする効果があります。肌をなめらかに整えます。



ヒアルロン酸

[保湿成分] 角質層のすみずみまで潤いを与え、キメを整える  
[肌のバリア機能をサポート] 肌のバリアとして、うるおいを維持、肌の乾燥を防ぐ  
[肌を引き締め、ハリを与える] 肌を潤しハリを与え、若々しい印象の肌へ



セイヨウオオバコ種子エキス

[肌荒れの予防] 整肌作用があり、肌荒れを予防  
[肌を明るくする] 古い角質を取り除き、肌に透明感を与えます。



オウゴン根エキス

[乾燥によるくすみ] 何百年も前から知られている和漢の成分で、乾燥によるくすみに効果的  
[整肌作用] 紫外線や乾燥による肌のダメージを防ぐ成分



グリチルリチン酸2K

[肌のコンディショニング] リコリスの根から抽出された植物由来の天然成分が、肌のコンディションを整えます。  
[潤いを与え、肌のコンディションを整える] 肌のヒアルロン酸量を保つことで、潤いのある若々しい印象の肌を維持することができる成分です。



エラスチン

[肌の弾力アップ] 肌にハリを与え、引き締める  
[ハリを与える] エラスチンが肌の弾力性を高め、キメの乱れが目立たない健康的で艶やかな肌へ



CHOUOHC

毎朝5分で「エステ素肌」の実現

# 美肌ジム

肌の土台から整える



# THE MORPHO CARVER

— ザ・モルフォ カーバー —

朝と夜、5分のケアで若々しい目元へ



CMP  
スキンケア成分  
浸透サポート

EMP  
目周辺の筋肉  
を刺激

中高周波  
目元  
リフレッシュ

ハリ  
アップ

赤色LED  
肌引き締め

## モード選択



### ☀️ Daily モード CMP

D ボタンを長押しすることで、CMP が起動します。



### 🌙 Daily モード EMP

CMP の状態から D ボタンを長押しすることで、EMP に切り替わります。



### 📅 Weekly モード

W ボタンを長押しすることで、weekly モードが起動します。レベルは3段階あります。W ボタンを押すことで、出力レベルを選択できます。

•W か D ボタンを長押しで電源 OFF

## 3つのモードに 5つのパワフルなスキンケア機能を凝縮

チョウチョウを使って、理想的な3Dエイジングケアソリューションを。※「年齢に応じたケア」  
ザ・モルフォ カーバーは、肌的確な刺激を与える設計と、3Dフェイスクア技術により、毎朝わずか5分間の使用で若々しいハリを取り戻すお手伝いをします。

ザ・モルフォ カーバーは、朝使用することでスキンケア成分の吸収をサポートすることができます。また、その光と熱エネルギー技術により、目元のなどのしわを目立ちにくくさせる、さらに、肌の再生能力を高め肌にみずみずしさをもたらすと期待できます。



### 【毎朝5分】 Dailyモード CMP ハリアップモード

モルフォアイジェルと一緒に使用します。インサートパルス・EMS・中・高周波が同時に出力されることで、ハリアップ効果とモイスチャー効果が期待でき、メイクのノリを良くし、目元のメイクのヨレやダマを防ぎます。

### 【毎晩5分】 Dailyモード EMP アイジムモード

モルフォアイジェルと一緒に使用します。筋肉を動かすことに特化したパルスが出力され、目元の筋肉を動かし顔の筋肉に働きかけることができます。効果を最大限に実感していただくために、夜の使用をお勧めしています。



### 【週1回5分】 Weeklyモード エイジングケア※モード ※「年齢に応じたケア」

モルフォアイセラムと一緒に使用します。TP※2とCMP※3が交互に出力されることで、アイセラムの有用成分を表皮の角層のすみずみまで浸透させます。また、エステティシャンが行うタッピングや繰り返して筋肉を持ち上げるような動きを再現することで、肌にハリを与えます。

※1年齢に応じたケア ※2 TP=CMPが断続的に出力されます  
※3 CMP=インサートパルス・EMS・中・高周波が同時に出力されます





## Daily Care

【毎朝5分】

CMPハリアップ  
モード

【毎晩5分】

EMPアイジム  
モード



## Weekly Care

【週1回5分】

WEEKLY  
①エイジングケア※

※「年齢に応じたケア」

専用のスキンケア製品の使用により、ザ・モルフォカバーのフォトニック技術の効果を高め、さらに効率的にスキンケアを行うことができます。



## モルフォ アイジェル 30 ml

主要成分※2：トリプルセラミド、トリプルコラーゲン、  
SYN®-AKE※3、ビタミンEなど。

使用方法：CMPとEMPモードを使用することで、効果を  
高めます。

主要効果：高い保湿効果により、目元の乾燥とカサつきに  
アプローチします。また、コラーゲンの働きを  
サポートし、目元に透明感を与えるといった効果  
が期待できます。

## モルフォ アイセラム 15 ml

主要成分※2：SYN®-AKE ※3、ヘキサペプチド、アセチルヒアルロン酸ナトリウム、  
加水分解ヒアルロン酸など。

使用方法：週に1回、Weekly エイジングケア※モードを使用することで、効果  
を高めます。

主要効果：肌を引き締める3種のペプチドを組み合わせることで、ハリのない  
目元にアプローチすることができます。

### SYN®-AKE※3

潤いを与える効果がある成分です。  
保湿効果が高く、表情筋をリラックス  
した状態にすることで年齢肌へ働きか  
けます。

### 加水分解ヒアルロン酸

保湿効果を高め、肌にハリ  
を与えます。



### 加水分解コラーゲン

肌に浸透しやすい非常に小さな分子で構成  
された成分で、目の周りの肌にハリを与えます。

### ヘキサペプチド (アセチルヘキサペプチド-8)

肌のコンディションを整えます。

※1「年齢に応じたケア」 ※2「整肌保湿成分」 ※3「ジ酢酸ジペプチドジアミノブチロイルベンジルアミド」

## 使用方法



①目頭から目尻に向かって5箇所当てます。  
1箇所につき約3秒当て、5回繰り返します。



②目頭から目尻に向かってゆっくりと5回動かします。



③眉頭から眉尻に向かって5箇所当てます。  
1箇所につき約3秒当て、5回繰り返します。



④眉頭から眉尻に向かって5回動かします。

## 毎日のトリートメント

■Dailyモード CMP = 5分 EMP = 5分

- ・CMP:デバイスの素子部分全体に美容液を塗布し、上記の使用手順でケアを行ってください。
- ・EMP:目元部位に美容液を塗布し、上記の使用手順でケアを行ってください。

## 特別な週1回のトリートメント

■weeklyモード = 5分

- ・デバイスの素子部分全体に美容液を塗布し、上記の使用手順でケアを行ってください。
- ・ケアを行う部位へ4つの素子をすべて密着させてください。密着できていない場合、正しく出力されません。

## Dailyモード

- ①モード選択
  - ・Dボタンを長押しすることで、CMPが起動します。
  - ・CMPの状態からDボタンを長押しすることでEMPに切り替わります。
- ②電源OFF
  - ・EMPの状態からDボタンを長押しすることで電源をOFFにします。

## Weeklyモード

- ①モード選択
  - ・Wボタンを長押しすることで、weeklyモードが起動します。
- ②レベル選択
  - ・レベルは3段階あります。Wボタンを押すことで出力レベルを選択できます。
- ③電源OFF
  - ・Wボタンを長押し、またはレベル3の状態ですら再度Wボタンを押すことで電源をOFFにします。



  
CHOUOHC



# THE RADIANCE KIT

— ザ ラディアンス エステキット —  
(マスク&ネック)

ハイレベルなケアができるエイジングホーム  
マシーン、光トリートメントで「未来肌」へ。

LED治療に特化した医師がアジア人の皮膚を深く研究、肌悩みを解析し開発されました。  
研究解析されたエネルギー密度で照射を行うことで、肌のコンディションを整える働きがあるほか、肌の奥にある筋肉層にまでアプローチすることが可能となり、年齢肌の悩みを改善します。



## 臨床試験で証明された結果

チョウチョウは、世界有数の効能評価機関である SGS と共同で臨床試験を実施し、33名の女性被験者(42~55歳)に、ザ・ラディアンス エステマスクを毎日の朝と夜に使用してもらいました。  
以下のデータは、14日間使用した結果です。

### 検証結果



### ユーザー満足度



### 首のシワ

### 肌のハリ

### 毛穴

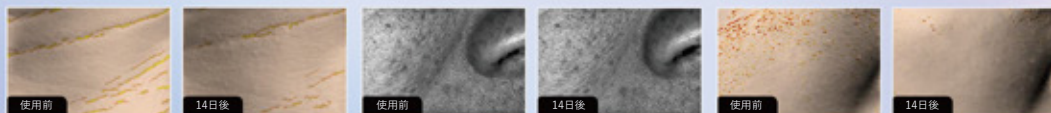

## 光の力

ザ・ラディアンス エステマスクは4つの異なるLEDを採用し、それぞれが皮膚の異なる層をターゲットとし、美容サロンレベルの光量の照射を可能にしました。朝夜用と肌トラブル用の6つのモードで肌の悩みに適したケアが可能となり、青色LED、黄色LED、赤色LED、近赤外線LEDの4種のLED波長を搭載することで、乾燥の防止や毛穴・肌荒れケア、保湿効果など、1台で高い効果を発揮することができます。

近赤外線LED (830nm)

赤色LED (637nm)

黄色LED (583nm)

青色LED (420nm)



## 毎日のデイリーケア



朝モード(10分)

テカリ防止・くすみの予防

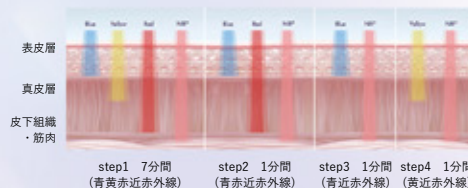

夜モード(20分)

深層のコラーゲンに働きかけ、  
肌にハリをもたらす

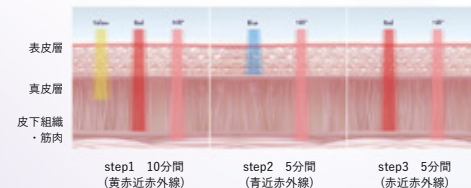

## お肌の悩みに特化したスペシャルケア



ハリ用  
肌にハリを与える  
(20分)

黄・赤・近赤外線



毛穴・皮脂用  
テカリ防止  
(25分)

青・黄・赤・近赤外線



くすみ用  
保湿ケア  
(20分)

黄・赤



肌荒れ用  
肌荒れ防止  
(15分)

青・黄・赤・近赤外線